ORTSNACHRICHTEN

OWINGEN

Bodenseekreis

Amtsblatt der Gemeinde Owingen mit den Ortsteilen Billafingen, Hohenbodman und Taisersdorf

49. Jahrgang • Nr. 3 Samstag, 18. Januar 2020

Bunte Abende in Billafingen

31.01. & 01.02.

und am 07.02. & 08.02.

Kartenvorverkauf am 19.01.2020 um 18.00 Uhr

max. 6 Karten pro Person

Narrengesellschaft Billafingen

WICHTIGE RUFNUMMERN

GEMEINDEVERWALTUNG

Hauptstr. 35, 88696 Owingen
Bürgermeister
Henrik Wengert 07551 8094-21
Sekretariat 07551 8094-21
Meldeamt 07551 8094-42
Standesamt 07551 8094-28
Hauptamt 07551 8094-27
Grundbucheinsichtsstelle 07551 8094-36
Ortsbauamt 07551 8094-25
Gemeindekasse 07551 8094-24
Finanzverwaltung 07551 8094-22

Zentrale:
Tel.: 07551 8094-0 / Fax: 07551 8094-29
E-Mail: info@owingen.de, www.owingen.de

Öffnungszeiten der Gemeindeverwaltung:
Mo, Di, Mi u. Fr jeweils von 8.00 - 12.00 Uhr
Mo 14.00 - 18.00 Uhr
Do durchgehend von 8.00 - 16.00 Uhr
und nach Vereinbarung

Bauhof 07551/8094-35

Hausmeister
(Klaus Waldbüßer) 0160 1820278

Auentalschule
Sekretariat 07551 8094-39

Kindergärten
St. Nikolaus 07551 8094 -70
Am Guggenbühl 07551 60494
Billafingen 07557 3 49

ORTSVERWALTUNGEN

BILLAFINGEN:
Ortsvorsteher Markus Veit
Rathaus: 07557 929264
Privat: 07557/929797
E-Mail: mveit@billafingen.de
Sprechstunden: Mo. 19.30 - 21.00 Uhr

HOHENBODMAN:
Ortsvorsteher Jörg Nesensohn 07557 820399
Sprechstunden: nach Vereinbarung

TAISERSDORF:
Ortsvorsteherin
Ruth Steindl 07557 929569
Sprechstunden nach Vereinbarung

NOTRUFNUMMERN

Notruf 1 10
Feuerwehr 1 12
Polizeirevier Überlingen 07551 80 40

VERGIFTUNGSNOTDIENST

Giftnotruf München - Abteilung für Klinische Toxikologie Klinikum rechts der Isar - Technische Universität München
www.toxinfo.med.turn.de 089 19240

Vergiftungs-INformations-Zentrale Freiburg (VIZ) Universitätsklinikum Freiburg
www.uniklinik-freiburg.de/giftberatung.html
0761 2704361

ÄRZTE UND SOZIALES

Ärztl. und zahnärztl. Notdienst
Kann rund um die Uhr unter der **116117** erfragt werden.
Kinderärztlicher Notdienst 01801 929291
Soziales
Sozialstation Überlingen 07551 95320
Sozialstation Pfullendorf 07552 1212
Dorfhelferinnenstation
Einsatzleitung:
Frau Ursula Nutz 07557 8674
oder Rathaus Owingen,
Frau Holzhofer 07551 8094-27

Nachbarschaftshilfeverein Owingen e.V.
"GEMEINSAM statt EINSAM" mobil 0151 52320276
Hospizgruppe Überlingen Tel.: 07551/60863
Psychosoziale Beratungs- und ambulante Behandlungsstelle für Suchtkranke (PSB) Tel.: 07541 950180
Diakonisches Werk Fax: 07541 9501820
AWO Frauen- und Kinderschutzhaus
Beschützendes Haus Bodenseekreis
Tel.: 07541 4893626

Allgemeiner Sozialer Dienst:
Vathana Thavendranathan (Soz.Päd.)
Jugendamt Bodenseekreis/ SG1
Tel.:07541 204 5627
oder per E-Mail:
vathana.thavendranathan@bodenseekreis.de
Sprechstunde nur mit Terminvereinbarung möglich

Der Malteser Hilfsdienst e.V bietet an:
in den Geschäftsräumen,ÜB Nußdorfer Str. 38c
Dienstags Vormittag Demenzbetreuung
Seniorentreff Tel.: 07551-970970

Landratsamt Bodenseekreis
Familientreff Owingen
In der Auentalschule, Schulstr. 3, 88696 Owingen
E-Mail: bettina.lotter@bodenseekreis.de
Tel. 07551 9485259
(während der Öffnungszeiten)

FREIWILLIGE FEUERWEHR

Gesamtkommandant: Matthias Pasewaldt
Tel.: 07551 69812, mobil: 0174 9244381
Abteilung Owingen: Markus Endres
Tel.: 0151 61422371
Abteilung Billafingen: Michael Dreher
Tel.: 07557/820778, mobil: 0162/7306362
Abteilung Hohenbodman: Volker Feiler
Tel.: 07557/929803, mobil: 0170/9393632
Abteilung Taisersdorf: Roland Kohler
Tel.: 0175 2079990

SONSTIGE RUFNUMMERN

Bevollm. Bezirksschornsteinfeger
Laurent Brielmaier, 88276 Berg,
In den Obstwiesen 3,
mobil: 0178/9823697

Thüga Energienetze GmbH
Störungsrufnummer 0800 7750007
EnBW Energie Baden-Württemberg AG
Störungsrufnummer 0800 3629477

Wasserversorgung
24-Stunden Störungs- und Bereitschaftsdienst
Stadtwerk am See 0800/5053333
Owingen Härtebereich hart
Billafingen Härtebereich hart
Hohenbodman Härtebereich hart
Taisersdorf Härtebereich hart
Bei allgemeinen Fragen wenden Sie sich bitte zu den üblichen Dienstzeiten an Ortsbaumeister Bernhard Widenhorn 07551/8094-25

SONSTIGES

Altglas, Kunststoffannahme, Grünmüll
Recyclinghof in der Kreuzstraße
Öffnungszeiten:
Freitag 15.00 bis 17.00 Uhr
Samstag 09.00 bis 12.00 Uhr

Containerstandorte:
Owingen: EV. Kirche, neuer Parkplatz Sportplatz
Billafingen: Sportplatz
Hohenbodman: altes Feuerwehrhaus
Taisersdorf: Feuerwehrhaus

Altbatterien
Behälter im Rathaus Owingen

SONNTAGSDIENST DER APOTHEKEN

Samstag, 18.01.2020
Obere Apotheke, Hauptstraße 20, Stockach, Tel.: 07771/2349

Sonntag, 19.01.2020
Münster-Apotheke, Münsterstraße 1, Überlingen, Tel.: 07551/63329

Redaktionsschluss für das nächste Amtsblatt KW 4/2020 ist am **Mittwoch, 22. Januar 2020 um 12:00 Uhr** im Rathaus Owingen. Bitte senden Sie alle Texte in digitaler Form an blaettle@owingen.de und die **Fotos bzw. Graphiken als separaten Anhang** (nicht in die Textdatei integrieren).

■ IMPRESSUM:

Herausgeber: Bürgermeisteramt 88696 Owingen, Bodenseekreis

Verantwortlich für den amtlichen und redaktionellen Teil:
Bürgermeister Henrik Wengert oder der/die von ihm Beauftragte/n

Verantwortlich für die Kirchen- und Vereinsmitteilungen:
Die jeweilige Kirche bzw. die/der Vorsitzende des jeweiligen Vereins. Für die Veröffentlichung von Vereins- und anderen Mitteilungen wird keine Gewähr übernommen.

Für den Anzeigenteil/ Druck:
Primo-Verlag Anton Stähle GmbH & Co. KG, Meßkircher Straße 45, 78333 Stockach, Telefon: 07771 9317-11, Telefax: 9317-40
E-Mail: anzeigen@primo-stockach.de, Homepage: www.primo-stockach.de

AKTUELLES AUS DEM RATHAUS

Jahresbericht 2019

Auch für das Jahr 2019 hat die Gemeindeverwaltung einen Jahresbericht erstellt. In Papierform liegt dieser im Prospektständer im unteren Rathausflur zur kostenlosen Mitnahme bereit. Digital gibt es diesen Bericht auf der homepage der Gemeinde als pdf-download.

Neujahrsempfang 2020

Am vergangenen Sonntag fand im kultur|o der traditionelle Neujahrsempfang der Gemeinde statt.

Rund 500 Gäste waren der Einladung gefolgt und das Bürgerhaus war bis auf den letzten Platz gefüllt. Auf dem Programm standen neben der Neujahrsansprache von Bürgermeister Henrik Wengert die Ehrung verdienter Blutspender sowie die Verleihung der Ehrennadel der Gemeinde in Gold an Herrn Rudolf Fischer. Als Gastredner konnte Bürgermeister Wengert Herrn Dr. Marco Freiherr von Münchhausen aus München begrüßen, der in seinem engagierten Vortrag die Gäste darauf aufmerksam machte, dass der beste Computer, den wir haben können, unser Gehirn ist. Wer Interesse an dem handout zu diesem Vortrag hat, kann seine E-Mail-Adresse bei der Gemeinde hinterlassen. Wir leiten diese dann an Herrn von Münchhausen weiter.

Der Neujahrempfang wurde vom Musikverein Owingen unter der Leitung von Angela Gorber umrahmt.

An den offiziellen Teil schloss sich der Stehempfang an. Das delikate Buffet hatte zum wiederholten Male der Elternbeirat des Kinderhauses St. Nikolaus sowie der Förderverein der Kinderhäuser unter der Federführung von Christian Olberg zubereitet. Vielen Dank auch an die Bürgertracht Alt-Owingen e.V. für ihre Unterstützung sowie an Herrn Roland Gaus für die Durchführung der Blutspenderehrung.

Auf der homepage der Gemeinde finden Sie eine Bildergalerie sowie die Neujahrsansprache von Herrn Bürgermeister Wengert samt Laudatio für Herrn Rudolf Fischer als pdf-download.

Die Gäste treffen ein. Hier rechts im Bild Herr Christoph Keckeisen, Erster Landesbeamter des Bodenseekreis, links neben Bürgermeister Henrik Wengert seine Partnerin Silvia Sulger

Bürgermeister Henrik Wengert bei seiner Neujahrsansprache

Für 10 unentgeltliche Bluspenden wurden Maximilian Stärk, Jasmin Schrodin, Ramona Utz und Andrea Veit geehrt.

Für 25 unentgeltliche Blutspenden wurden Margarete Berg, Sonja Allweyer, Beate Feiler und Sabine Löchle ausgezeichnet.

Kurt Lohr und Mario Rupp erhielten die Ehrennadel in Gold mit Lorbeerkranz des DRK für jeweils 100 geleistete Blutspenden.

Für sein langjähriges und erfolgreiches Engagement in der Kommunalpolitik über fast 4 Jahrzehnte erhielt Rudolf Fischer die Ehrennadel der Gemeinde Owingen in Gold. Links neben ihm seine Frau Silvia.

Herr Dr. Marco Freiherr von Münchhausen bei seinem Vortrag zum Thema „Das digitalisierte Gehirn"

AMTLICHE MITTEILUNGEN

Ein neuer Mietspiegel für Owingen – es geht los!

Wie schon angekündigt, startet jetzt die Befragung der Miethaushalte.
Die Bewohner von Haushalten, die in die Zufallsauswahl gefallen sind und wegen der Mietspiegelerstellung befragt werden, werden in diesen Tagen angeschrieben. Bitte nehmen Sie sich kurz Zeit, die Fragen zu beantworten. Dies kann über eine Rückgabe des **Erhebungsbogens** an die Gemeinde oder aber über den beiliegenden **Online-Schlüssel** papierlos und **online** erfolgen. Zudem wird eine Mitarbeiterin der Gemeinde Owingen diejenigen Miethaushalte aufsuchen, die bei der Beantwortung noch Hilfe benötigen. **Sofern in Papierform geantwortet wird, können die Fragebogen dann von ihr auch abgeholt werden**.

Projektleiterin bei der Gemeinde Owingen ist Regina Holzhofer, Telefon 07551/8094-27 –sie steht für Ihre Rückfragen gerne zur Verfügung.

ALLGEMEINES

Bitte helfen Sie mit!

Die Verwaltung möchte Sie, liebe Bürgerinnen und Bürger, um Ihre Mithilfe bitten.
Sollten Sie feststellen, dass eine Straßenlampe nicht brennt, ein Kanaldeckel klappert, ein Verkehrszeichen nicht mehr oder schlecht sichtbar ist oder Sie uns eine andere Mitteilung oder einen Hinweis geben wollen, so sind wir Ihnen hierfür dankbar.

Selbstverständlich sind wir bemüht, aufgetretene Mängel rasch zu beseitigen. Haben Sie aber bitte auch Verständnis, dass sich manches nicht von heute auf morgen erledigen lässt, zumal wir teilweise auf fremde Hilfe, z.B. Handwerksbetriebe, angewiesen sind.
Für Ihre Mithilfe bedanke ich mich im Voraus.

Henrik Wengert
Bürgermeister

Mängelanzeige

Anregungen und Hinweise:

_____

_____

_____

Mängel/Störungen – wo?

_____

_____

_____

Absender mit Name, Adresse und Tel.-Nr.:

_____

_____

_____

Rathaus Owingen
(einfach in den Briefkasten) oder per Fax an
07551/8094-29
oder per mail an
info@owingen.de

KUNST UND KULTUR

Galerie im Alten Owinger Rathaus

Ausstellung wird bis 02. Februar verlängert!

Dank der großen Resonanz und auf besonderen Wunsch vieler Interessenten, wird die aktuelle Ausstellung verlängert und noch über den ganzen Januar zu sehen sein.
Merken Sie sich jetzt schon vor: Am **02. Februar ist eine Finissage** geplant. WILTRUD KARITTER wird von 15 – 18 Uhr in der Rathausgalerie sein und die gelungene Ausstellung mit allen Anwesenden feiern. Nutzen auch Sie die Gelegenheit und kommen Sie in den Genuss einer Sonderführung!

Eine Vielzahl ausgewählter Arbeiten sind zu sehen - in der Galerie, über den Treppenaufgang und im kleinen Sitzungssaal im Obergeschoss.
Die Ausstellung **„Wandlungen“** ist zu den üblichen Rathaus-Öffnungszeiten zu sehen:

Mo	8-12 Uhr | 14-18 Uhr
Di, Mi, Fr	8-12 Uhr
Do	8-16 Uhr (durchgehend)

Die Laudatio von Frau Melanie Dankert liegt für Ihren Rundgang in der Galerie bereit.

Weitere Bilder unter
www.owingen.de/leben-und-wohnen/Rathausgalerie...

Weitere Veranstaltungen

SCHUL-NACHRICHTEN

Auentalschule

Weihnachtswünsche am besinnlichen Feuer

Eine Feuerschale inmitten der großen Wiese zwischen unterem Rathausplatz und der Feuerwehr – viele Eltern – und noch mehr leuchtende Kinderaugen, konnte man am Mittwochabend, den 18.12.2019, zur Dorfweihnacht der Auentalschule versammelt sehen. Mit einem bunten Programm, aus Gesang, Rap, Instrumentalspiel, Gedichtvorträgen und guten Wünschen, zeigten die Auentalschüler mit ihren Lehrern, wie vielfältig eine gemeinsame Feier „füreinander“ sein kann. Der Förderverein der Auentalschule spendierte im Anschluss an die Veranstaltung jedem Kind einen Lebkuchen und Kinderpunsch. Herzlichen Dank hierfür.

Weitere Schulen

Informationsabende am Berufsschulzentrum Radolfzell Mittwoch, den 22. Januar 2020

BSZ informiert über Bildungsangebote
Interessierte Schülerinnen und Schüler sowie Eltern können sich im Vorfeld der Anmeldung für eine weiterführende Schule über das vielfältige Bildungsangebot des BSZ Radolfzell informieren.

Für Schüler/-innen der Hauptschule oder Werkrealschule in der Klasse 8 oder 9:
Mittwoch, 22. Januar 2020, **ab 18:30 Uhr**
Wir informieren Sie über Wege **zum mittleren Bildungsabschluss** oder zur **Berufsqualifizierung**. Das ist unser Angebot für Sie:

- Zweijährige Berufsfachschulen (Hauswirtschaft und Ernährung, Gesundheit und Pflege, Wirtschaft, Änderungsschneider/-innen)
- Einjährige Berufsfachschulen (Landwirtschaft, Holztechnik, Metalltechnik)
- Ausbildungsvorbereitung (Erreichen, Verbessern des Hauptschulabschlusses, Übergang in Ausbildung)
- Vorbereitungslehrgänge auf die Prüfungen als Hauswirtschafter/-in und Hauswirtschaftsmeister/-in

Für Schüler/-innen mit einem mittleren Bildungsabschluss (Werkrealschule, Realschule, Gemeinschaftsschule, Berufsfachschule oder Gymnasium):
Mittwoch, 22. Januar 2020, **ab 20:00 Uhr**
Wir informieren Sie über Wege zur **Weiterbildung, Berufsqualifizierung**, **Fachhochschulreife bzw. Abitur**:

- Technisches Gymnasium – Profil Gestaltungs- und Medientechnik
- Agrarwissenschaftliches Gymnasium
- Biotechnologisches Gymnasium
- Einjährige Berufskollegs (BK I mit Übungsfirma, BK II mit Übungsfirma)
- Zweijährige Berufskollegs für Fremdsprachen, Wirtschaftsinformatik, Produktdesign
- Dreijähriges Berufskolleg für Mode und Design
- Berufskolleg zum Erwerb der Fachhochschulreife (2. Bildungsweg – nur mit Berufsausbildung)
- Zweijährige Wirtschaftsoberschule (2. Bildungsweg zum Abitur – nur mit Berufsausbildung oder BK II mit Wirtschaftsassistent)

Weitere Informationen unter www.bsz-radolfzell.de

Informationsveranstaltung für Realschulaufbauzug am DHG Meersburg

Am Freitag, 24. Januar 2020, findet am Droste-Hülshoff-Gymnasium Meersburg um 14.00 Uhr die Informationsveranstaltung zum dreijährigen Realschulaufbauzug statt.
Aufnahmekriterien für Schulabgänger der Realschulen, Gemeinschaftsschulen und Werkrealschulen sind ein Mindestnotendurchschnitt von 3,0 in den Fächern Deutsch, Englisch und Mathematik sowie kein Fach unter 4,0. Für Waldorfschülerinnen und -schüler mit Realschulabschluss gilt Entsprechendes.

Zu wählende Hauptfächer neben den üblichen sind entweder Physik oder Musik. Für das Hauptfach Musik erfolgt ein Aufnahmegespräch mit einem Musiklehrer sowie ein Instrumentalvorspiel, ggf. Gesang. Französisch als zweite Fremdsprache wird entweder fortgeführt oder neu begonnen.

Die Anmeldung an der Schule muss schriftlich bis zum 1. März 2020 erfolgen. Dazu werden folgende Unterlagen benötigt: Halbjahresinformation (beglaubigte Kopie), Geburtsurkunde, Lebenslauf, Passfoto. Das Anmeldeformular ist erhältlich unter: dhg-meersburg.de/service/downloads/ bei „An- und Abmeldungen am DHG“. Die Vorlage des Abschlusszeugnisses der Mittleren Reife muss bis spätestens Montag, 20.07.2020 erfolgen.

Für noch unentschlossene potentielle Schülerinnen und Schüler gibt es die Möglichkeit, an einem unverbindlichen, individuell zu vereinbarenden Schnuppertag in der entsprechenden Klasse, das DHG und den Schulbetrieb aus der Nähe kennenzulernen.

Einladung zum Informationsabend an der Gemeinschaftsschule

Dienstag, 18. Februar 2020 um 18.00 Uhr
in der Wiestoria (Mensa) der Wiestorschule Überlingen
Das Lehrerkollegium und die Schulleitung der Gemeinschaftsschule Wiestor in Überlingen lädt hiermit die zukünftigen Fünftklässler und ihre Eltern herzlich zu einem Informationsabend an die Wiestorschule ein:

- Sie erhalten von uns Informationen zur pädagogischen Konzeption der Schule und lernen unsere Schule näher kennen.
- Wir haben die Türen der Fach- und Lernräume für Sie geöffnet.
- Außerdem besteht für alle Schülerinnen und Schüler die Möglichkeit erste Erfahrungen in den unterschiedlichen Fachbereichen zu machen.

Im Vorfeld des Informationsabends besteht die *Möglichkeit eines Schnuppertags fürinteressierte Schüler/innen*. Terminvereinbarungen sind über das Schulsekretariat, Telefon: 07551-1339 oder per Mail unter sekretariat@wiestorschule.de möglich.

Wir freuen uns über Ihr Interesse und kommen an diesem Abend sehr gerne mit Ihnen ins Gespräch!

Jürgen Mattmann
Schulleiter

Informationsveranstaltungen der Schule Schloss Salem

Infoveranstaltung zum Aufbaugymnasium 10 *PLUS*
Donnerstag, 30. Januar 2020, 17 Uhr Schloss Spetzgart in Überlingen
Das Aufbaugymnasium führt, aufbauend auf einem mittleren Schulabschluss, in drei Schuljahren zum Abitur und ist für Jugendliche gedacht, die derzeit Real-, Gemeinschafts-, Gesamt- oder Waldorfschulen besuchen. Der Aufbauzweig der Schule Schloss Salem profitiert neben der fundierten gymnasialen Ausbildung vor allem auch durch die Einbindung in die Internatsgemeinschaft auf Schloss Spetzgart.

Infoveranstaltung für Grundschuleltern
Samstag 1. Februar 2020, 14.30 Uhr, Kapitelsaal Schloss Salem in Salem
Ab Jahrgangsstufe 5 ist es für Schülerinnen und Schüler aus der Region vereinzelt möglich, als Ganztagesschüler (Unterricht und extracurriculare Aktivitäten) das Internatsgymnasium zu besuchen und weiter bei den Eltern zu wohnen.

Eltern und deren Kinder, die einen Blick ins Internat werfen möchten und dabei das Unterrichtskonzept des Aufbauzweiges, die pädagogische Arbeit mit Kindern der Jahrgangsstufen 5 und 6 sowie das Stipendienwesen kennenlernen möchten, sind dazu herzlich eingeladen.

Weitere Informationen und Voranmeldung:
Anita Laleh, Aufnahmebüro
+ 49 7553 919 330
anita.laleh@schule-schloss-salem.de
www.schule-schloss-salem.de

Infoabend an der Mettnau-Schule im Vorfeld der Anmeldetage

Um Eltern und Schülern die Gelegenheit zu geben, sich im Vorfeld der Anmeldetage über die Schulangebote zu informieren, lädt die Mettnau-Schule am
Dienstag, den 28. Januar 2020 um 19.00 Uhr
zur individuellen Information über die Bildungsangebote ins Schulhaus in Radolfzell, Scheffelstraße 39 ein.
Neben dem Angebot an Beruflichen Gymnasialzügen mit den Schwerpunkten Sozialwissenschaften (Pädagogik & Psychologie und Gesundheit & Pflege) können Schüler auch Berufskollegs im sozialpädagogischen und pflegerischen Bereich besuchen.
Es bestehen zudem Möglichkeiten die Fachhochschulreife zu erwerben.
Hinsichtlich der Berufsausbildungen ist die Mettnau-Schule Stützpunkt für die Erzieherausbildung und Kompetenzzentrum für Pflege mit den Schulangeboten in den Bereichen der neuen generalistischen Pflegeausbildung zum Pflegefachmann / zur Pflegefachfrau sowie der Altenpflegehilfe und Altenpflegehilfe für Nichtmuttersprachler. Die Mettnau-Schule bietet weiterhin vielfältige Weiterbildungen im Pflegebereich an, z. B. zur Praxisanleitung in der Pflege und zum Fachwirt für Organisation und Führung.
Die Anmeldetage für die Schülerinnen und Schüler für das kommende Schuljahr 2020/2021 finden am Dienstag, 11.02.2020 und Mittwoch 12.02.2020 statt.

Die Mettnau-Schule ist eine der 7 Beruflichen Schulen des Landkreises Konstanz. Mit der Profilstärkung im sozial-pflegerischen Bereich wurden in den letzten zwei Jahrzehnten die hauswirtschaftlichen Schulangebote aufgegeben. Dadurch sind neue bedarfsgerechte Bildungsangebote entstanden.

Interessierte Schülerinnen und Schüler und Eltern sind zu diesem Informationsabend herzlich eingeladen.

VOLKS-HOCHSCHULE

Anmeldungen und Informationen:
www.vhs-bodenseekeis.de

VHS-Service-Zentrale im Landratsamt:
Tel: 07541 204-5425
Fax: 07541 204-5525

Weitere Auskünfte bei Annette Federer
VHS-Außenstelle Owingen,
Tel: 07551 8311011

Gesundheitskurse
Body in Balance
Body in Balance ist ein ganzheitliches Training, das Körper, Geist und Seele anspricht. Mal herausfordernd und kräftigend, mal koordinativ und beweglichkeitsfördernd. Durch Abwechslung, Variationen neuer und spielerischer Elemente, faszialer Technik und Regenerationsaufgaben stärken wir Bänder, Gelenke und Muskeln. Dies führt zu einem besseren Gleichgewicht sein - das kann und darf für jeden anders aussehen. Body in Balance geeignet für jeden, der offen und neugierig für einen ganzheitlichen Fitnessweg ist. Bitte Getränke und Handtuch mitbringen.
Manuela Wörner, 10 Abende, 04.02.2020 - 28.04.2020
Dienstag, 17:55 - 18:55 Uhr und 19.00 Uhr – 20.00 Uhr
Kindergarten St. Nikolaus, Gartenstr. 2
40,00 EUR

Wirbelsäulengymnastik
Margrit Widmer, Physiotherapeutin, Dienstag, 19:00 - 20:00 Uhr
Sporthalle, Mühlenstr. 5
AB302074OW / 60,00 EUR
04.02.2020 - 16.06.2020, 15 Abende,

Wirbelsäulengymnastik-Mix für Frauen
Ein Bewegungs-Mix mit Tipps und Tricks zur Gesundheit. Wir trainieren die gesamte Körpermuskulatur und verbessern damit unsere Beweglichkeit und Kraft, stabilisieren Halte- und Bewegungsapparat, bilden Balance und Koordination weiter aus und finden in Dehnung und Entspannung unsere Ruhepole.
Nach dem Motto: „Aus alt mach etwas jünger, vor allem Rücken-fitter“.
Sybille Amann-Grüb,
18 Abende, 05.02.2020 - 08.07.20
Mittwoch, 19:00 - 20:00 und 20.00 - 21:00 Uhr
Billafingen, Neue Gerbe, Kirchstr. 6
72,00 EUR

Pilates - Mattentraining
Pilates ist ein wirkungsvolles ganzheitliches Bewegungssystem mit dem Ziel, unsere tragende Mitte - die Wirbelsäule - aufrecht, stabil und beweglich zu halten. Bitte Matte und zwei Handtücher mitbringen.
Waltraud Eckert,
15 Abende, 05.02.2020 - 17.06.2020
Mittwoch, 20:15 - 21:15 Uhr ,Kath. Gemeindehaus, Kreuzstr. 7
AB302361OW / 71,00 EUR

Salsation®
Salsation® ist ein Tanzworkout, das funktionelle Trainingsabläufe in innovative Tanzbewegungen umwandelt, während der Fokus auf dem Gefühl für Musik und der lyrischen Ausdruckskraft liegt. Salsation® ist ein bunter Mix aus verschiedenen Musikrichtungen und Tanzstilen, wie Latin Dance, Hip Hop, Dancehall, Reggaeton, und für jeden geeignet, egal ob schon leidenschaftlicher Tänzer oder Tanzanfänger. Das Workout verbessert sowohl die Ausdauer, als auch die Beweglichkeit und das eigene Körpergefühl... und das mit jeder Menge Spaß! Move and be moved! Bitte Getränk, Sportkleidung und ein kleines Handtuch mitbringen.
Christina Stojan, 8 Abende, 11.02.2020 - 28.04.2020
Dienstag, 19:30 - 20:30 Uhr
Kath. Gemeindehaus, Kreuzstr. 7
AB205233OW / 41,65 EUR

Neu!!! BeckenbodentrainingNeu!!!
Der Beckenboden beeinflusst unser Körpergefühl und unsere Haltung, somit auch unser inneres und äußeres Erscheinungsbild. Atem- und Entspannungsübungen unterstützen die Wirkung der Übung. Der Kurs ist für alle Altersgruppen und auch für Männer geeignet. Bitte bequeme Kleidung, warme Socken, Matte und Decke mitbringen.
Rita Philipp, 9 Vormittage, 03.03.2020 - 12.05.2020
Dienstag, 09:00 - 10:00 Uhr
Ort wird noch bekanntgegeben
AB302991OW / 48,00 EUR

Neu!!! Gymnastik für Ältere Neu!!!
Sind Sie nicht mehr so gelenkig? Haben Sie manchmal Muskel- und Gelenkschmerzen? Frustriert Sie das? Dann ändern Sie es! Durch regelmäßige und auf Sie abgestimmte Übungen können Sie Ihren Körper - und auch Ihre Gedanken - wieder geschmeidiger machen. Es sind keine Vorkenntnisse erforderlich. Bitte bequeme Kleidung, warme Socken, Unterlage und Decke mitbringen.
Rita Philipp, 9 Vormittage, 03.03.2020 - 12.05.2020
Dienstag, 10:15 - 11:15 Uhr
Ort wird noch bekannt gegenben
AB301170OW / 48,00 EUR

Hatha-Yoga Aufbaukurs
Das Körperbewusstsein steigern, Bewegungseinseitigkeiten ausgleichen, die Haltung verbessern und Verspannungen lösen, das üben wir in diesem Kurs. Sie eignen sich die Fähigkeit an, sich auch im Alltag zu entspannen und mehr bei sich zu sein: voller Energie, ausgeglichen und gelassen. Bitte bequeme Kleidung, warme Socken, Unterlage und Decke mitbringen.
Rita Philipp, 10 Abende, 05.03.2020 - 28.05.2020
Donnerstag, 18:30 - 20:00 Uhr
Ev. Gemeindehaus, Kapellenweg 12
AB301169OW / 74,00 EUR

Hatha-Yoga für Einsteiger
Abschalten vom Alltag, zur Ruhe kommen, sich selber intensiver wahrnehmen und gelassener werden, das ist das Ziel dieses Kurses. Die Verbindung von Bewegung, Entspannung und Atmung führt zu gesteigertem Körperbewusstsein, einer aufrechten Haltung und innerer und äußerer Beweglichkeit. Bitte bequeme Kleidung, warme Socken, Unterlage und Decke mitbringen.
Rita Philipp, 10 Abende, 05.03.2020 - 28.05.2020
Donnerstag, 20:15 - 21:45 Uhr
Ev. Gemeindehaus, Kapellenweg 12
AB301168OW / 74,00 EUR

Junge VHS
Eltern-Kind-Gymnastik (Warteliste!!!)
Neu: Ab 11/2 Jahren!!!
Für Kinder von 1 1/2 bis 4 Jahren.
Monika Menges, 11 Nachmittage, 06.02.2020 - 14.05.2020
Donnerstag, 15:50 - 16:35 Uhr und 16:40 - 17:25 Uhr
33,00 EUR /Kind (38,50 EUR mit Geschwisterkindern)
Sporthalle, Mühlenstr. 5

Vortrag
Grundlagen der Homöopathie
Um verstehen zu können, was das Prinzip der Homöopathie ist und was damit bewirkt werden kann, werden wir in diesem Vortrag die Entstehungsgeschichte der Homöopathie nachvollziehen, die Auffassungen von Krankheit und Heilung bzw. Gesundheit beleuchten und das ganzheitliche Wirkprinzip der Homöopathie erläutern. Im Anschluss ist Raum für persönliche Fragen und Diskussion.
Dr. med. Christine Fordinal-Frey, 1 Abend
Mittwoch, 11.03.2020, 19:30 - 21:30 Uhr
Auentalschule, Schulstr. 3
AB303031OW* / 13,01 EUR
* kostenfreier Rücktritt bis eine Woche vor Kursbeginn

Sprachkurse
Französisch für Wiedereinsteiger, Niveau B1
Vormittagskurs, kleinere Lerngruppe
Das Unterrichtsmaterial wird zu Kursbeginn besprochen.
Ein Kurs für diejenigen, die Französisch in der Schule gernhatten und einiges wiederholen möchten, um einfache „conversations“ führen zu können. Unsere Arbeitsgrundlage ist vielfältig und stets von Grammatik begleitet - alles in einer lockeren und fröhlichen Atmosphäre.
Laurette Cusson, 12 Vormittage, 10.02.2020 - 18.05.2020
Montag, 10:30 - 12:00 Uhr
Ev. Gemeindehaus, Kapellenweg 12
AB408534OW / 93,12 EUR

Spanisch, Grundstufe 3, Niveau A1
„Perspectivas ¡Ya!“ A1, Bd. I, Lektion 9 (Cornelsen Verlag, ISBN 978-3-464-20488-7)
Kurs für Teilnehmende mit Vorkenntnissen.
Wir lernen die Sprache und einiges über die Kultur in Lateinamerika und in Spanien, dies in gemütlichem Tempo.
María Cristina Aguirre Vinueza M. SC., 15 Abende, 10.02.2020 - 22.06.2020
Montag, 18:00 - 19:30 Uhr, Auentalschule, Schulstr. 3
AB422108OW / 90,00 EUR

English - relaxed, Niveau B2
Das Lehrwerk wird am ersten Kursabend besprochen.
Haben Sie irgendwann schon einmal Englisch gelernt? Möchten Sie Ihre Kenntnisse anhand von interessanten Diskussionen auffrischen und erweitern? Halten Sie das Fremdsprachenlernen für ein gutes Gedächtnistraining? Dann wäre das ein Kurs für Sie. Im Mittelpunkt soll die Verbesserung Ihres Sprachniveaus stehen. Wir üben Hörverstehen, Schreiben und Grammatik.
Margarete Bux, 10 Abende, 11.02.2020 - 05.05.2020
Dienstag, 19:00 - 20:30 Uhr
Auentalschule, Schulstr. 3
AB406016OW / 60,00 EUR

Kreativkurse
Farbe - Schrift - Collage: Künstlerisches Tagebuch in Mixed Media
Workshop
Kreative Zeit für mich!
Herzliche Einladung zu einem Nachmittagsworkshop, bei dem Sie Ihr eigenes künstlerisches Tagebuch machen können. Collage, malen, kritzeln, schreiben .... 1000 Möglichkeiten! Kompetent angeleitet, dabei ganz frei. Geht leicht, macht großen Spaß und ist gut gegen Stress. Ein kreatives Tagebuch oder Art Journal ist kein Tagebuch im Sinne des täglichen Schreibens, sondern eher ein Spiel-Raum in Form eines Buches, leere Seiten, auf denen Sie alles an Kreativem ausprobieren können, was Ihnen Spaß macht.
Gönnen Sie es sich!
Bitte mitbringen: Ein Skizzenbuch Ihrer Wahl mit stabilen Seiten. Alle weiteren Materialien werden gestellt und im Workshop abgerechnet.
Petra Gimmi, freischaffende Künstlerin, zertifizierte Magic Book®-Trainerin, 1 Tag
Samstag, 04.07.2020, 12:15 - 17:30 Uhr
Auentalschule, Schulstr. 3
AB207875OW* / 33,60 EUR zzgl. 5,00 EUR Materialkosten
* kostenfreier Rücktritt bis eine Woche vor Kursbeginn
Noch freie Plätze!!!

Hormon-Yoga
Samstagsseminar
Vermittlung einer Technik, die zum Ziel hat, durch revitalisierende Übungen die Bildung der weiblichen Hormone zu aktivieren. Dabei werden 15 spezifische Asanas gezeigt, die dann auch allein zuhause geübt werden können. Bestimmte Atemübungen regen zudem die Hypophyse zur Aktivität an, die für die Regulierung des Hormon-Gleichgewichts zuständig ist. Bitte Unterlage, Vesper und Getränk mitbringen.
Heike Lelle, 1 Nachmittag
Samstag, **18.01.2020**, 15:00 - 18:00 Uhr
Ev. Gemeindehaus, Kapellenweg 12
ZA301161OW* / 16,00 EUR
* kostenfreier Rücktritt bis eine Woche vor Kursbeginn

NEU!!! KlangreiseNEU!!!
Klangreise mit vielen Instrumenten: Gongs, Trommeln, Klangschalen, Monochord und andere Klanginstrumente. Eine „intuitive“ Klangreise, die nicht nach einem festen Muster entsteht, sondern aus dem Moment heraus, in dem der Kursleitende am Anfang die Teilnehmenden einzelne Töne spielen lässt und diese Impulse dann in die Klangreise einfließen. So entsteht jedes Mal ein neues Klanggebilde. Die Teilnehmenden liegen auf Matten und lauschen den Klängen.
Johannes Beer, 1 Abend, 20.03.2020
Freitag, 19:00 - 20:30 Uhr
Klangraum Beer, Blumenstr. 4
AB301963OW* / 10,80 EUR
* kostenfreier Rücktritt bis eine Woche vor Kursbeginn
In der Woche von Montag, 20.01.20 bis einschl. Freitag, 24.01.20 ist die VHS-Aussenstelle Owingen nicht besetzt. Die VHS-Zentrale in Friedrichshafen hilft ihnen in dieser Zeit bei Fragen oder Anmeldungen gerne weiter.

FREIWILLIGE FEUERWEHR

Gesamtwehr

Einladung
Die Jahreshauptversammlung der Freiwilligen Feuerwehr Owingen findet am Samstag, den 18.01.2020 statt. Beginn ist um 19:30 Uhr im Feuerwehr-/Dorfgemeinschaftshaus Hohenbodman.
Die Tagesordnung umfasst folgende Punkte:
1. Eröffnung und Begrüßung
2. Totenehrung
3. Bericht der Jugendfeuerwehr
4. Jahresbericht 2019 und Bericht des Kommandanten
5. Bericht des Kassiers und Kassenprüfung
6. Wahlen
   1. Wahl des Kommandanten
   2. Wahl des stellv. Kommandanten
   3. Wahl des Kassiers
7. Grußworte der Gäste
8. Beförderungen, Ehrungen und Verabschiedungen
9. Verschiedenes
10. Wünsche und Fragen

Hierzu lade ich alle aktiven Feuerwehrleute, die Altersabteilung und die Vertreter der Jugendfeuerwehr herzlich ein.

Im Anschluss an die Versammlung gibt es wie üblich einen kleinen Imbiss.
Anzug: Uniform
Auf eine vollzählige Teilnahme freut sich:
Matthias Pasewaldt
Kommandant

KIRCHLICHE NACHRICHTEN

Ökumenische Nachrichten

Ökumenisches Friedensgebet

Wir treffen uns Samstag um 12:00 Uhr in der katholischen Kirche St. Peter und Paul in Owingen zum Friedensgebet.

Seelsorgeeinheit Überlingen

St. Nikolaus Überlingen
St. Peter und Paul Owingen
Unsere Liebe Frau Lippertsreute
St. Mauritius Billafingen
St. Verena Andelshofen

Seelsorger
Pfarrer Bernd Walter
Münsterplatz 1, 88662 Überlingen
Tel. 07551/92720 oder
pfarrer@se-ueberlingen.de

Vikar Pater Theodor Shanika
Hauptstr. 49, Owingen
Tel. 0152 18969367
vikar@se-ueberlingen.de

Pfarrbüro Owingen
Hauptstr. 49, 88696 Owingen
Tel. 63641oder Fax 932620
Öffnungszeiten:
Donnerstag 14.00-16.30 Uhr
E-Mail:
owingen@se-ueberlingen.de
Internet: www.se-ueberlingen.de
Sekretärin Pia v. Luxburg

Bankverbindung:
Sparkasse Bodensee
IBAN: DE82 6905 0001 0026 0429 60
BIC: SOLADES1KNZ

Gottesdienste

Samstag, 18.01.2020
Owingen 12.00 ökum. Friedensgebet
Münster 17.00 Beichte
Billafingen 18.30 Hl. Messe

Sonntag, 19.01.2020
Franziskaner 08.00 Hl. Messe
Lippertsreute 09.00 Hl. Messe; Lothar Bertsche (Jahrtag); Friederika und Ernst Vögele
Vianney 10.00 Hl. Messe
Andelshofen 10.30 Wortgottesfeier
Münster 10.30 Hl. Messe als Familiengottesdienst; herzliche Einladung an die Erstkommunionkinder
Owingen 10.30 Wortgottesfeier
Münster 12.00 Taufe des Kindes Elisa Pitz, Emilie und Mattia Pipitone
Münster 18.30 Hl. Messe

Dienstag, 21.01.2020
Billafingen 18.30 Abendgebet
Krankenhaus 18.30 Hl. Messe
Lippertsreute 18.30 Hl. Messe

Mittwoch, 22.01.2020
Münster 08.30 Frauenmesse
Billafingen 18.30 Hl. Messe; Didier Ruetsch und alle verst. Angeh.

Donnerstag, 23.01.2020
Münster 18.30 Hl. Messe

Freitag, 24.01.2020
Bambergen 18.30 Hl. Messe

Samstag, 25.01.2020
Owingen 12.00 ökum. Friedensgebet
Andelshofen 18.30 Hl. Messe

Sonntag, 26.01.2020
Franziskaner 08.00 Hl. Messe
Münster 09.00 Hl. Messe mit den Narren
Vianney 10.00 Hl. Messe
Billafingen 10.30 Wortgottesfeier
Lippertsreute 10.30 Wortgottesfeier
Owingen 10.30 Hl. Messe; mit Segnung des Paares Margaretha und Eugen Schnetz

Mitteilungen des Altenwerkes der Pfarrei St. Peter und Paul Owingen

Närrischer Altennachmittag

Liebe Senioren,
wir laden ein auf Donnerstag 13. Februar 2020 um 14.00 Uhr in das Katholische Pfarrheim.
Termin bitte vormerken.
Einzelheiten werden noch bekannt gegeben.

Das Orga-Team

Evangelische Kirchengemeinde Owingen

Evangelisches Pfarramt Owingen
Pfarrer Michael Schauber,
Kapellenweg 12, 88696 Owingen

Sprechzeiten nach Vereinbarung
Sekretariat Tel. 07551-65890
www.evangelisch-in-ueberlingen.de

Öffnungszeiten:
dienstags und donnerstags 10.00 - 12.00 Uhr

Wochenspruch:
Von seiner Fülle haben wir alle genommen Gnade um Gnade. (Joh 1, 16)

Samstag, 18. Januar 2020
12:00 Uhr Ökumenisches Friedensgebet in der katholischen St. Peter und Paul Kirche
Sonntag, 19. Januar 2020
10:00 Uhr Gottesdienst - Hr. Niederhofer
Herzliche Einladung nach Überlingen: 11:00 Uhr Gottesdienst mit Konfis in Überlingen - Paul-Gerhardt-Haus
Mittwoch, 22. Januar 2020
16:00 Uhr Konfi-Zeit
Donnerstag, 23. Januar 2020
20:00 Uhr Männerkreis
Samstag, 25. Januar 2020
12:00 Uhr Ökumenisches Friedensgebet in der katholischen St. Peter und Paul Kirche
Sonntag, 26. Januar 2020
10:00 Uhr Gottesdienst mit Verpflichtung und Verabschiedung der Kirchengemeinderäte

Wahl der Bezirkssynodalen – Lassen Sie sich wählen!
Nach den Kirchenwahlen, die am 1. Advent stattfanden, konstituiert sich auch die Bezirkssynode neu und hat gleich eine Vielzahl von Wahlen in Gremien des Kirchenbezirks, sowie in Ausschüsse und in die Landessynode vorzunehmen. Sowohl Hauptamtliche

als auch Ehrenamtliche sind durch ihr Engagement wichtige Stützpfeiler, Ideengeber*innen, Kritiker*innen und Multiplikator*innen in den Kirchengemeinden, dem Kirchenbezirk und in der Landeskirche.
Bitte, stellen Sie sich mit einer Kandidatur zur Verfügung.
Ihre Fähigkeiten und Gaben werden wirklich gebraucht und gesucht.
Stellen Sie Ihre möglichen Fragen einer Person Ihres Vertrauens, rufen Sie im Pfarramt Owingen an 07551/65890 oder melden sich per E-Mail: owingen@kbz.ekiba.de
Bitte geben Sie Ihren Wahlvorschlag formlos bis zum 02.02.2020 im Pfarramt oder nach dem Gottesdienst ab.
Beachten Sie bitte folgende Termine:
Konstituierende Sitzung der Bezirkssynode am 28.3.2020, 14.00 Uhr in Stockach
Wahlsynode am 15. 5. 2020 in Überlingen, 17.00 Uhr
Sitzungen der Bezirkssynode sind öffentlich- Interessierte herzlich willkommen.

Wir bringen unsere Mitarbeiter- und Helferliste auf „Vordermann und –frau“
Kennen Sie das auch?
- Eigentlich haben Sie Lust auf und Zeit für ein Ehrenamt, aber wissen nicht so recht, wie Sie sich in der Gemeinde einbringen können? Zum Beispiel im Besuchsdienstkreis oder Kindergottesdienst...?
- In Ihnen schlummern Talente, mit denen Sie gerne etwas bewegen möchten?
- Sie sind schon lange aktiv, wissen aber gar nicht, ob Ihre Kontaktdaten bei uns noch korrekt sind?

Dann kommt unser kleiner „Helfer*innen-Fragebogen“ genau richtig.
Wir sammeln Ideen, Mitarbeiter*innen und korrigierte Kontaktdaten, damit wir SIE mit unserem Tun erreichen können.
Sie bekommen unseren Fragebogen im Gottesdienst, zu den Öffnungszeiten im Pfarramt und als PDF auf unserer Homepage. www.evangelisch-in-überlingen.de, unter der Rubrik Owingen
Wir freuen uns auf Sie und Ihre Unterstützung unserer Arbeit!
Und eine kleine Bitte noch:
Bitte geben Sie den Zettel an uns zurück, damit wir unsere Mitarbeiterliste aktuell halten können....

Wir freuen uns auf Sie,
Herzlichst, Ihr Pfarrer Schauber,
der Kirchengemeinderat und Ihre Pfarramtssekretärin, Sophie Steinhagen-Pasewaldt.

Evangelische Freikirche Mennonitengemeinde

Hauptstr. 10, 88696 Owingen
Kontakt: Simon Höfli
Tel. 0 75 51 / 93 88 80
www.mennowingen.org

***Zu unseren Veranstaltungen sind alle Menschen herzlich eingeladen*.**

Sonntag, 19.01.
10.00 Uhr Gottesdienst mit Kinderprogramm
Montag, 20.01.
20.15 Uhr Hauskreis Owingen bei Fam. Almeroth
Dienstag, 21 .01.
Treffpunkt Bibel entfällt!!!
Sonntag, 25.01.
10.00 Uhr Brunchgottesdienst
- der etwas andere Gottesdienst -
Gäste sind herzlich willkommen!

Nähere Informationen und kurzfristige Änderungen finden Sie auf unserer Homepage: www.mennowingen.org

Kirche Lindenwiese

in Bambergen im Freizeitheim Lindenwiese
Tel. 07551 9891121
Pastor Thomas Dauwalter Tel. 07551 9891122
Pastor Daniel Plessing

Gottesdienst erleben – Familien willkommen
Sonntag
10.30 Uhr **Gottesdienst** mit extra Kleinkindbetreuung von 1 – 3 Jahre
ab 9.30 Uhr leckeres Brezelfrühstück
Kinderkirche parallel zum Gottesdienst in versch. Altersgruppen
Livestream des Gottesdienstes unter lindenwiese.de
12.45 Uhr **Tischlein deck dich - gemeinsames Essen** mitgebrachter Speisen nach dem Gottesdienst
19.00 Uhr am 2. Sonntag im Monat **Taizé-Gebetsabend** - gesungene Gebete

Kurse, Gruppen, Lebenshilfe
Unter der Woche treffen sich Teenies, Jugendliche und die Pfadfinder RoyalRangers.
Für Erwachsene werden versch. Kleingruppen, geistliche Angebote, Kurse und Lebenshilfe angeboten.

Alle Infos unter **www.lindenwiese.de**
Kontakt:
Pastor Thomas Dauwalter Tel. 07551 989 121
Pastor Daniel Plessing Tel. 07551 989 122
Email an: info@lindenwiese.de
Unsere Veranstaltungen sind offen für alle. ***Wir freuen uns auf Sie!***
Schauen Sie doch mal vorbei. Herzlich willkommen!

Vaterunser – Erlebnisweg
Rund um die Lindenwiese entstand 2018 ein Vaterunser-Erlebnisweg. In sieben ausdrucksstarken Stationen wird das bekannteste Gebet der Christenheit erfahrbar gemacht. Der Vaterunser-Erlebnisweg ist ein Landesgartenschau Plus Projekt der Lindenwiese. Lassen Sie sich von einzelnen Stationen oder beim Durchwandern des gesamten Weges inspirieren.
Weitere Infos vorab finden Sie unter **www.vaterunserweg.de**

MITTEILUNGEN DER VEREINE

Familientreff Owingen

Herzlich willkommen im Familientreff Owingen!
Wir freuen uns auf alle Familien und Interessierte, die den Familientreff im neuen Jahr 2020 kennenlernen wollen und unsere Angebote besuchen kommen.
Folgende Veranstaltungen erwarten diese Woche alle großen und kleinen Besucher:

Offenes Familientreffcafé:
am Dienstag, 21.01.2020
am Mittwoch, 22.01.2020
In den Eltern-Kind-Gruppen von 9-11:30 Uhr

Donnerstags von 9:00 – 11:00 Uhr:
Interkultureller Treff „Wir sprechen deutsch“
Mit einfachen Sprachübungen, kulturellen Themen im Laufe des Jahreskreises und Sprechen über Alltagssituationen können

interessierte Eltern mit wenig Deutschkenntnissen ihren Wortschatz erweitern. Eine parallele Kinderbetreuung wird angeboten. Ohne Anmeldung, keine Kosten.
(Leitung: B.J.- Dannenmann / A. Schlauch)

Donnerstags von 14.30-16.00 Uhr:
Babytreff ab der Geburt, das erste Lebensjahr.
(mit Hebamme Sandra Setz und Bettina Lotter im Wechsel)

Dienstag bis Donnerstag
Ort: Auentalschule, Hauptschule EG, Schulstr.3

Freitags von 14.00 – 17.00 Uhr:
Kinderspielgruppe für Kinder von 2 bis 7 Jahren (ohne Voranmeldung).
Für alle Familien, die unkompliziert eine Kinderbetreuung benötigen, bietet das Kinderspielgruppenteam von Nachbarschaftshilfeverein Owingen e.V. und S. Schechter für den Familientreff Spiel und Spaß mit kreativen Bastelideen unter einem Monatsmotto an. **Abholservice um 13:45 Uhr am Kinderhaus St. Nikolaus möglich unter Anmeldung bei:** S. Ademaj, Mobil 0170 2421856
Kosten pro Kind und Nachmittag: 7,00€
Ort: Kindergarten Am Guggenbühl 11

Alle Infos mit einer Übersicht der aktuellen Veranstaltungshinweise sind auf der Homepage der Gemeinde Owingen unter <Familientreff-Gemeinde Owingen.de> eingestellt.
Einfach vorbeikommen und mitmachen.

Ansprechpartnerin für alle Fragen rund um den Familientreff:
Bettina Lotter - Jugendamt, Bodenseekreis
Tel.: 07551/9485259 (während der Trefföffnungszeiten)
Mail: bettina.lotter@bodenseekreis.de

FIT FOR FUN Owingen

Spinning/Indoor-Cycling
Auch in diesem Jahr lassen wir Euch in **mehreren Kursen** strampeln und schwitzen - Organisation per WhatsApp. Vor allem **montags** um 19:15h sind noch Plätze frei, auch **donnerstags** um 18:30h gibt es immer wieder freie Bikes! Bei Interesse bitte Kontakt per Email.

Kontakt
Email: **fit-for-fun-owingen@web.de**

Owinger Hexen e.V.

Hallo Hexen,

einen herzlichen Dank an ALLE Helfer von 3 König, viele fleißige Hände verhalfen zu einem gelungenen Start in die Fasnet.

Vorverkauf fürs Frauenkaffee
findet am Samstag den 01.02.20 von 9 - 12 Uhr
im Hexenstüble statt. Karte kostet 12,-- Euro

Helferliste ist Online auf der Homepage, ihr könnt euch eintragen. Für Getränkeausgabe suchen wir noch Helfer, gerne auch Männer ab 17.00 Uhr.

Auch alle **Umzüge** sind Online.

Ein Bus fährt nach Daisendorf (Busshaltestelle Rathaus)
08.02 Abfahrt 13.00 Uhr zurück um 17.30 Uhr nach Meesburg
16.02 Abfahrt 13.00 Uhr zurück um 17.00 Uhr nach Wald
22.02 Abfahrt 9.00 Uhr zurück um 14.00 Uhr
Unkostenbeitrag 5,-- Euro
Ihr könnt euch bei Heike Pochop anmelden, Tel. 07551 831683
eMail. heikepochop@yahoo.de

Nach dem Umzug in Überlingen am Sonntag den 23.02 findet ein Ausklang im Engel statt.

LANDRATSAMT BODENSEE

Kfz-Kennzeichen ÜB und TT ab Montag reservierbar

Ab Montag, 13. Januar 2020 können im Bodenseekreis die Altkreiskennzeichen ÜB und TT als gebührenpflichtige Wunschkennzeichen reserviert werden. Ab 3. Februar 2020 werden die beiden Kürzel dann zusätzlich zu FN durch die Zulassungsbehörde des Landkreises ausgegeben. Reservierte Kennzeichen sind 90 Tage lang geblockt und müssen deshalb nicht sofort Anfang Februar abgeholt werden. Die Kennzeichen FN, ÜB und TT ohne besondere Buchstaben-/Zahlenkombination sind keine Wunschkennzeichen. Sie werden ab 3. Februar entsprechend Verfügbarkeit zufällig durch die Zulassungsbehörde vergeben. Damit können dann alle Bürgerinnen und Bürger des Bodenseekreises zwischen den Kürzeln FN, ÜB und TT wählen, wenn sie ein Fahrzeug an- oder ummelden wollen.

Um mögliche lange Wartezeiten in den Kfz-Zulassungsstellen in Friedrichshafen, Überlingen und Tettnang vor allem in den ersten Tagen der Wiedereinführung zu vermeiden, empfiehlt die Zulassungsbehörde, die Online-Reservierung für Wunschkennzeichen sowie die Online-Terminreservierung zu nutzen. Beide Services sind auch telefonisch über die Behördenrufnummer 115 (ohne Vorwahl) nutzbar.

Die Reservierung der Wunschkennzeichen mit den Kürzeln ÜB und TT ist am 13. Januar ab 8:00 Uhr freigeschaltet. Die Zulassungsbehörde empfiehlt hierfür ausdrücklich die elektronische Möglichkeit auf www.bodenseekreis.de/de/verkehr-wirtschaft/fahrzeug-zulassung/. Pro Person können maximal drei Wunschkennzeichen reserviert werden. Für das Kürzel ÜB stehen im Bodenseekreis nicht sämtliche Buchstaben- und Zahlenkombinationen zur Verfügung, weil zum Altkreis Überlingen auch Ortschaften in den heutigen Landkreisen Sigmaringen und Ravensburg gehörten. Bestimmte Kennzeichenkontingente können aus technischen Gründen daher nur durch diese Zulassungsbehörden vergeben werden, wenn dort Altkreiskennzeichen wiedereingeführt wurden.

Die Zulassungsstelle in Tettnang hat am 5., 12. und 19. Februar zusätzlich auch mittwochs am Nachmittag geöffnet. Alle Öffnungszeiten, weitere nützliche Infos und alle Online-Dienste der Kfz-Zulassungsbehörde des Bodenseekreises unter https://www.bodenseekreis.de/de/verkehr-wirtschaft/fahrzeug-zulassung/altkreis-kennzeichen-ueb-tt/

Vortrag für Milchviehalter

„Rindergrippe im Milchviehstall – eine übersehene Gefahr?“ ist Thema eines Vortrags von Dr. Martina Resch (Fa. MSD Tiergesundheit) am Donnerstag, 23. Januar 2020 um 20:00 Uhr in Salem. Das Landwirtschaftsamt des Bodenseekreises lädt hierzu gemeinsam mit den Tierärzten aus Salem und Markdorf alle Milchviehhalter zur Familie Schwehr in die Bauernstube Fidelius, Schwedenstraße 2, ein.

AUS DER LANDWIRTSCHAFT

Seminar

Körpersprache -Wirkung - Image
Als ehrenamtlich engagierte LandFrau vertreten Sie bei vielen Gelegenheiten Ihre Arbeit im Verein, sei es in persönlichen Gesprächen oder bei öffentlichen Anlässen. Wenn Sie eine der Situation angemessene Wirkung erzielen wollen, ist es von Vorteil, mehr über den Umgang mit Menschen zu erfahren und zu wissen, wie Sie sich selbstbewusst und sicher in der Öffentlichkeit präsentieren. In diesem Seminar werden Sie sich Ihres Ausdrucks/Ihrer Haltung und deren Wirkung auf andere bewusst. Wer die eigene Körpersprache besser versteht, kann sie positiv einsetzen und reflektierter und bewusster mit anderen umgehen. Durch wertschätzendes Auftreten und das Einhalten von Spielregeln (Knigge) wird dem Gegenüber Respekt gezeigt ohne sich dabei verbiegen zu müssen.
Referentin: Kirsten Dehmer, Coach für Körpersprache

01.02.2020 (Sa), 9.30 Uhr - 17.00 Uhr in 88677 Markdorf, Obsthof Steffelin
Anmeldung bei: Karin Scherzinger, Telefon 07544-9343611

Die Teilnahmegebühr beträgt 25 € zzgl. Verpflegungskosten. Für Teilnehmerinnen, die nicht Mitglied im LandFrauenverband sind, fällt zusätzlich ein Beitrag von 25 € an.

Bei Rücktritt innerhalb von 10 Tagen vor dem Seminar stellen wir Ihnen 10 € (evtl. zzgl. Verpflegungskosten) in Rechnung, falls keine Ersatzteilnehmerin von der Warteliste nachrücken kann. Bei Nichterscheinen am Seminartag, ist die komplette Teilnahmegebühr (evtl. zzgl. Verpflegungskosten) fällig.

Mit Ihrer Anmeldung (schriftlich/telefonisch) akzeptieren Sie diese Teilnahmebedingungen. Zwei Wochen vor dem Seminar erhalten Sie eine Anmeldebestätigung mit weiteren Infos.

Für diese Seminare kann Bildungszeit beantragt werden.
Ausführliche Informationen erhalten Sie unter www.bildungszeit-bw.de und Information zur Beantragung von Bildungszeit für die Seminare „Fit fürs Ehrenamt“.

Kerstin Mock
LandFrauen Bezirk Überlingen Pfullendorf
LandFrauen Verband Südbaden
Stüblehof 3
88677 Markdorf

Tel. 07544-743040
Fax 07544-912701

www.landfrauen-bezirk-ueberlingen-pfullendorf.de
www.landfrauenverband-suedbaden.de

UNSERE UMWELT

Die NABU/BUND Familiengruppe

lädt alle Familien mit Kindern ab 4 Jahren zu unserer nächsten Aktion ein

Thema:	**Wie überwintern Pflanzen und Tieren?**
Wann:	Am Sonntag, 19. Januar, 2020 um 15:00 Uhr
Treffpunkt:	Parkplatz Rathaus Owingen
Bitte mitbringen:	Gaben für die Waldtiere, Pflanzenbestimmungsbücher und kleines Vesper
Kosten:	Mitglieder kostenlos, Nichtmitglieder 5 Euro pro Familie.
Dauer:	circa 2,5 Stunden
Leitung:	Cristina Aguirre de Kaysers
Anmeldung bis:	Sa.18.01 um 12 Uhr unter Telefon: 07551- 9471953 oder per Email: crisaguirre@gmx.de

BILLAFINGER MITTEILUNGEN

MITTEILUNGEN DER VEREINE

Narrengesellschaft Billafingen e.V.

Liebe Narren,
nach einem erfolgreichen und närrischen Start am 6. Januar mit drei Böllerschüssen und vielen Schnellern stehen nun folgende Termine und Umzüge auf dem Plan:
19.01.2020 Kartenvorverkauf für Bunte Abende
11:00 Uhr – 13:00 Uhr Kartenvorverkauf für Helfer
18:00 Uhr – 20:00 Uhr öffentlicher Kartenvorverkauf
17.01.2020
17:00 Uhr Aufbau für Bunte Abende
18.01.2020
9:00 Uhr Aufbau für Bunte Abende
29.01.2020 Generalprobe der Bunten Abende
17:30 Uhr Getränke Anlieferung und Bestuhlung Gerbe
19:00 Uhr Generalprobe der Bunten Abende

Bunte Abende
Einlass ab 19:00 Uhr in die „Neuen Gerbe“
19:30 Uhr Beginn des Programms
Im Anschluss Tanzunterhaltung und Barbetrieb

31.01.2020 1. Bunter Abend
01.02.2020 Aufräumen ab 10 Uhr um viele Helfer wird gebeten
01.02.2020 2. Bunter Abend
02.02.2020 Aufräumen ab 10 Uhr um viele Helfer wird gebeten
07.02.2020 3.Bunter Abend
08.02.2020 Aufräumen ab 10 Uhr um viele Helfer wird gebeten
08.02.2020 4. Bunter Abend
09.02.2020 Aufräumen ab 10 Uhr um viele Helfer wird gebeten
12.02.2020 Narrenversammlung
20:00 Uhr Narrenversammlung im Adler
14.02.2020 Jubiläumsumzug Liggersdorf
16:00 Uhr Abfahrt Bus am Adler (kostenlos)
17:30 Uhr Umzugsbeginn Startnummer 40
00:00 Uhr Busrückfahrt

16.02.2020 Jubiläumsumzug Liggersdorf
11:30 Uhr Abfahrt Bus am Adler (kostenlos)
13:30 Uhr Umzugsbeginn Startnummer 53
18:00 Uhr Rückfahrt
23.02.2020 Fasnetsunntig Umzug in Weingarten
10:30 Uhr Abfahrt Bus am Adler (kostenlos)
14:00 Uhr Umzugsbeginn
18:00 Uhr Rückfahrt

Es wäre schön, wenn die Fahnen wieder im Dorf während der Fasnet aufgehängt werden könnten.
Es können noch Fahnen gekauft werden um 15 € pro Stück.
Wir freuen uns auf viele schöne und närrische Stunden!
Die Vorstandschaft

Weitere Infos und Bilder sind unter
www.narrengesellschaft-billafingen.de

Einhornzunft Billafingen

Liebe Einhörner, liebe Blauhäser.
Das neue Jahr ist angebrochen, die Fasnet hat begonnen und das Häs hängt bereit im Schrank.
Dieses Jahr wird es wie angekündigt einen **Schnellerkurs** geben. Der erste Termin ist bereits vorbei. Die weiteren Termine sind:
- Sa, den 01.02.20
- Sa, den 08.02.20

Wir treffen uns immer um 15.00 Uhr vor der Gerbe. Eingeladen sind Groß und Klein, die Lust haben, das Schnellen zu erlernen. Außer warmer Kleidung muss nichts mitgebracht werden.
Als letztes lade ich zur **nächsten Sitzung am 19.01.20 um 20.15 Uhr in die Zunftstube** ein.
Tagesordnung
1. Kehrausball
2. Sonstiges

Ich freue mich euch bei den vielen Terminen und natürlich bei den Umzügen zu sehen!

Laura Strunk
Zunftmeisterin

HOHENBODMANER MITTEILUNGEN

MITTEILUNGEN DER VEREINE

Narrenverein Trole Hohenbodman

Christbaumsammlung in Hohenbodman:
Am 18. Januar werden in Hohenbodman die Christbäume gesammelt.
Bitte legt die Christbäume gut sichtbar - bis 10 Uhr - an den Straßenrand.

Termine:
Samstag 18.01.2020
10:00 Uhr Christbaumsammeln und Bändel aufhängen (Treffpunkt Bürgerhaus)

Freitag 24.01.2020
19:00 Uhr Jugenddisco im Bürgerhaus (Aufbau Donnerstag ab 17:00 Uhr, Abbau Samstag)
22:00 Uhr „Die Jugend ist daheim – die Party geht weiter!! Endlich gibt's Alkohol" im Bürgerhaus

TAISERSDORFER MITTEILUNGEN

Ein runder Jubeltag

90 Jahre voller Leben und Aktivität. Am 11.Januar feierte Anton Bühler seinen runden Geburtstag. Ein besonderes Ereignis.
Ein Patentrezept für Gesundheit und Lebensqualität hat auch Anton Bühler nicht, doch fragt man ihn nach seinem Rat, so erhält man folgende Antwort: Immer in Bewegung bleiben und Ziele vor Augen. Eine große Portion Lebensfreude gehört auch dazu. Die sieht man dem Jubilar deutlich an.
Schon immer war Anton Bühler engagiert und mittendrin. Ob im KSV-Linzgau-Taisersdorf oder bei der Feuerwehr, er war mit Tatkraft dabei. Dafür sei ihm herzlich gedankt.
Zum Geburtstag wünschen wir alles Gute, Glück und Gesundheit!
Ruth Steindl und der Ortschaftsrat

KSV Linzgau-Taisersdorf

Ergebnisse der Bezirksmeisterschaften
- Freistil -
Bei den Bezirksmeisterschaften im freien Stil in Furtwangen konnten die 20 Teilnehmer des KSV Linzgau Taisersdorf insgesamt 10 Medaillen erringen. Bezirksmeister bei der C-Jugend wurden Oskar Lehmann und David Graf. Bei den Männern erkämpften sich Marcel Käppeler und Marco Martin die Goldmedaille. Nachfolgend alle Platzierungen:
Jugend E:
Julian Keller (25kg/2. Platz), Max Gsell (29kg/2. Platz),
Jugend D:
Pirmin Barth (32kg/7. Platz), Lion Höfler (34kg/3. Platz), Kevin Bauer (36kg/4. Platz)
Jugend C:
Elias Schmieder (33kg/5. Platz), Luke Münzner (33kg/8. Platz), Jennifer Bauer (35kg/3. Platz), Marwin Widemann (39kg/5. Platz), Oskar Lehmann (42kg/1. Platz), David Graf (62kg/1. Platz)
Jugend B:
Samuel Wocher (44kg/6. Platz), Louis Lehmann (48kg/9. Platz), Sebastian Schechter (57kg/5. Platz), Basit Mumand (62kg/7. Platz)
Männer:
Nick Jöhl (65kg/8. Platz), Marcel Käppeler (79kg/1. Platz), Simon Weißhaar (92kg/2. Platz), Marco Martin (97kg/1. Platz), Dennis Stricker (125kg/2. Platz

In der Vereinswertung der Jugend C und den Männern belegten die Linzgauer jeweils den zweiten Platz. In der Gesamtwertung aller Altersklassen (Jugend und Männer) kamen die Taisersdorfer auf den guten sechsten Platz von 22 Vereinen.

Friedrich Martin

Steinbockzunft Taisersdorf

Bericht der Dreikönigssitzung
Am Montag, den 06.01.2020 fand um 20 Uhr die Dreikönigssitzung im Gasthaus Schwanen statt.
Es wurde verschiedenes zum Zunftball am 08.02., Schmotzige Dunschdig am 20.02., Kinderball und Geldbeutelwäsche am 25.02., sowie dem Funken am 01.03. besprochen, sowie der Arbeitsplan erstellt. Dieser wird per Mail an alle Mitglieder versendet.
Nachfolgend eine Übersicht der Umzüge für die Fasnacht 2020:

Datum	Ort	Umzugs-beginn	Busabfahrt
So. 19.01.20	Schelklingen	13.30 Uhr	11.30 Uhr
So. 26.01.20	Hirschau/Tübingen	13.30 Uhr	11.00 Uhr
Fr. 31.01.20	Bermatingen/Ahausen	19.00 Uhr	17.30 Uhr
So. 16.02.20	Eberhardzell	13.30 Uhr	11.45 Uhr
So. 22.02.20	Baienfurt	14.00 Uhr	12.00 Uhr
Mo. 24.02.20	Ravensburg	10.00 Uhr	8.30 Uhr

Die fehlenden Startnummern und Rückabfahrtszeiten werden später bekannt gegeben.
Hubert Fitz hat wieder Wurfzucker organisiert. Wer noch welche benötigt, kann sich bei ihm melden.
Mit einem kräftigen Steinbock-Stoß beendete Carina Lohr die Sitzung.

Information zum Umzug
So. 19.01.2020 / 13:30 Uhr
Umzug Schelklingen
Busabfahrt: 11:30 Uhr
Startnummer: 19
Rückfahrt: 17:00 Uhr

Eure Zunfträte
Steinbock - Stoß
www.steinbockzunft-taisersdorf.de

VERSCHIEDENES

Für eine glückselige Fasnet: Nachtfahrten mit dem RegioBus 500 während dem Landschaftstreffen 2020 in Pfullendorf!

In Zusammenarbeit mit der Narrenzunft Pfullendorf und den Verkehrsunternehmen KVB und RAB wird den Gästen des Landschaftstreffens der VSAN eine unbeschwerten An- und Abreise mit dem Öffentlichen Nahverkehr ermöglicht.

Für die Abendveranstaltung des Landschaftstreffens der VSAN vom 1. und 2. Februar in Pfullendorf wird die Betriebszeit des RegioBus 500 verlängert. Zum vorhandenen Stundentakt werden **zusätzliche Nachtfahrten** ab dem Zentralen Omnibusbahnhof (ZOB) in Pfullendorf möglich sein.

Die Busse der Linie 500 verkehren in der Nacht von Samstag, 1. Februar auf Sonntag, 2. Februar zusätzlich um **00.00 Uhr und 01.00 Uhr in Richtung Sigmaringen** sowie um **00.00 Uhr und 01.15 Uhr in Richtung Überlingen**.

„So wird den Gästen des Landschaftstreffens der VSAN eine sichere Heimfahrt ermöglicht und zugleich die Parksituation während den närrischen Tagen in Pfullendorf entlastet“, freut sich Max Stöhr, Fachbereichsleiter Kommunales und Nahverkehr im Landratsamt Sigmaringen.

Es gelten die Tarif- und Beförderungsbestimmungen der Verkehrsverbünde. Diese sind abrufbar unter www.regiobus500.de/Tickets_Fahrpläne .

Die Busse der Linie 500 verkehren im Linienbetrieb montags bis sonntags **stündlich von 7 bis 24 Uhr.** Neben der Ausstattung mit **kostenlosem WLAN** werden ausschließlich **vollklimatisierte Niederflurbusse** eingesetzt.

Einen Überblick, welche weitere Veranstaltungen entlang der RegioBus-Strecke stattfinden, erhalten Sie unter www.regiobus500.de/veranstaltungskalender .

Für eine glückselige Fasnet: Jetzt auch Nachtfahrten mit dem RegioBus am Narrentag 2020 in Überlingen!

Aufgrund der Zusammenarbeit mit den Verkehrsunternehmen KVB und RAB sowie mit den verantwortlichen Narrenzünften kann den Gästen jetzt nicht nur am Landschaftstreffen in Pfullendorf sondern auch am Narrentag in Überlingen eine unbeschwerte An- und Abreise mit dem Öffentlichen Nahverkehr ermöglicht werden.

Für die Abendveranstaltung des Narrentages vom 25.-26. Januar 2020 in Überlingen wird die Betriebszeit des RegioBus 500 verlängert. Zum vorhandenen Stundentakt werden **zusätzliche Nachtfahrten** ab Überlingen bis zum Zentralen Omnibusbahnhof (ZOB) in Pfullendorf möglich sein.
Die Busse der Linie 500 verkehren in der Nacht von Samstag, 25. Januar auf Sonntag, 26. Januar zusätzlich um **00.00 Uhr und 01.00 Uhr ab Überlingen bis Pfullendorf.**

„So wird den Gästen des Narrentages 2020 in Überlingen eine sichere Heimfahrt ermöglicht und zugleich die Parksituation während den närrischen Tagen in Überlingen entlastet“, freut sich Max Stöhr, Fachbereichsleiter Kommunales und Nahverkehr im Landratsamt Sigmaringen.

Es gelten die Tarif- und Beförderungsbestimmungen der Verkehrsverbünde. Diese sind abrufbar unter www.regiobus500.de/Tickets_Fahrpläne.

Die Busse der Linie 500 verkehren im Linienbetrieb montags bis sonntags **stündlich von 7 bis 24 Uhr.** Neben der Ausstattung mit **kostenlosem WLAN** werden ausschließlich **vollklimatisierte Niederflurbusse** eingesetzt.

Einen Überblick, welche weitere Veranstaltungen entlang der RegioBus-Strecke stattfinden, erhalten Sie unter www.regiobus500.de/veranstaltungskalender .

Ende des redaktionellen Teils

Reisebüro MEERSBURG
primo LESERREISEN

AUFFUNDWEG ZU DEN SCHÖNSTEN ZIELEN DER WELT!

JAPAN

DAS LAND DER AUFGEHENDEN SONNE

ab € 2.595,– pro Person

1. TERMIN: 14.05.-23./24.05.2020
2. TERMIN 29.10.-07./08.11.2020

ab/bis FRANKFURT oder ZÜRICH

11-Tägige Rundreise in ausgesuchten Mittelklassehotels mit Frühstück. Verpflegungspaket sowie Zusatzausflüge Nikko und Nara zubuchbar.

Herzlich Willkommen in „Nippon“ – dem Land, in dem die Sonne ihre Wurzeln hat. Japan bietet einzigartige Kontraste zwischen reichen Traditionen und facettenreicher Moderne. Begleiten Sie uns in eine faszinierende Welt, wie Sie sie noch nicht erlebt haben. Erkunden Sie die dynamische Metropole Tokyo und die ehrwürdige Kaiserstadt Kyoto. Bewundern Sie die majestätischen Landschaften des Fuji-Hakone-Nationalparks und der japanischen Alpen. Genießen Sie die kulinarischen Köstlichkeiten des Landes und lassen Sie sich von der Gastfreundlichkeit der Japaner verzaubern. Kommen Sie mit uns und aus dem Staunen nicht mehr heraus!

Bitte senden Sie mir Infos zur Reise: Japan

Termin: ❑ **14.05.-23./24.05.2020** ❑ **29.10.-07./08.11.2020**

Vor- und Zuname: _____

Straße/Hausnr.: _____ / _____

PLZ / Wohnort: _____ / _____

Telefon tagsüber: _____ / _____

Bitte gleich per Post oder Telefax einsenden an:
PRIMO-Reisebüro · Daisendorferstr. 34 · 88709 Meersburg
Telefon: 07532 / 8001 - 0 · Telefax: 07532 / 8001 - 22
E-Mail info@aufundweg.net · Internet: www.aufundweg.net

Zur Unterstützung unseres Pflegeteams suchen wir

examinierte(n)
Gesundheits- und Krankenpfleger(in) w/m/d

zum sofortigen Eintritt. Die Stelle ist eine Teilzeitstelle für den Tagdienst. Gerne auch Wiedereinsteiger/innen mit Interesse an natürlicher Heilweise und selbstständigem Arbeiten.

Des Weiteren suchen wir auf geringfügiger Beschäftigungsbasis oder Honorarbasis eine(n)

Nordic-Walking Instructor w/m/d

2 x wöchentlich für jeweils ca. 2 Std. Wenn Sie Spaß an Bewegung und die Trainer-Lizenz haben und Ihr Wissen unseren Gästen vermitteln möchten, sind Sie bei uns richtig.

Wir freuen uns auf Ihre Unterlagen. Bitte senden Sie diese an

Kurpark-Klinik Überlingen
Verwaltungsleitung Gudrun Gorkosch
Klinik für ernährungsabhängige Krankheiten - Innere Medizin
Diabetologie - Naturheilverfahren
Gällerstraße 10, 88662 Überlingen
bewerbung@kurpark-klinik.de

Jahreswagen, Tageszulassungen, Dienstwagen bis 40 % Preisvorteil

Wir suchen ab sofort:
- **Kfz-Mechatroniker (w/m/d)**
- **Reifenmonteur (w/m/d)!**

OPEL Kammer
Salem-Beuren
Profi-Diagnose fix wie der Blitz!

Autohaus Rainer Kammer • Opel Service-Partner Pkw/Nfz
Weiherstr. 1 • 88682 Salem-Beuren • Tel. 07554 / 8914
info@opel-kammer.de • www.opel-kammer.de

Wir suchen für ein Objekt in Owingen

Reinigungspersonal m/w/d

auf 450 € Basis.

Mo. , Mi., Fr. ab 16 Uhr, je 3 Std.

Bei Interesse rufen Sie uns an oder senden Sie uns eine E-Mail.

COWA
DIE GEBÄUDEDIENSTLEISTER

COWA Gebäudedienste GmbH
Josef-Schüttler-Str. 2
78224 Singen

Giuseppe Sabia
+49 171 76 29 409
gsabia@cowa.de

Kaufgesuch für ein großes Wohnhaus

für Lehrerehepaar, gerne mit großem Keller / Nebengebäude => als Platz für Fahrräder und Sportausrüstung im Raum Owingen

Rufen Sie uns unverbindlich an !

BIV
IMMOBILIENHAUS
für Baden-Württemberg seit 1977
www.biv.de

Hauptstraße 89
88515 Langenenslingen
Tel. 07376 960-0

Selg Haustechnik GmbH
WÄRME AUS MEISTERHAND
Tel. 07532/433930 - www.selg-haustechnik.de

Regelmäßige Heizungswartung spart Ihr Geld und Energie
365Tage für Sie erreichbar

Ausgebildete Altenpfleger/innen
in Vollzeit, Teilzeit und aushilfsweise
für behinderten Mann nach Nußdorf gesucht.

Bitte hinterlassen Sie Ihre Nachricht mit Telefonnummer unter **Tel. 0152 - 564 248 93** (ich rufe Sie zurück)

Galloway-Gourmet Fleisch

in 10 kg Mischpaketen zu verkaufen.
Vakuumverpackt, portioniert, 13,- €/kg.
Abholung / Anlieferung per Food-Expressversand (+ 9,90 €)
info@galloway.gesundheitsfleisch.de
www.Galloway-Gesundheitsfleisch.de
Telefon 0162 - 6 05 96 23

...so will ich wohnen

ÜBERLINGEN **88662 Überlingen, Hohlestr. 7**

MAISONETTE-WOHNUNG

Wohnen auf 3 Etagen wie in einem Haus. 4,5 Zi., 168 m² Wohnfläche hochwertige Einbauküche mit Steinarbeitsplatte, 1 Terrasse + 2 Balkone, 2 Tageslichtbäder, 1 Gäste-WC sowie eine große Tageslichtankleide. TG-Plätze möglich, provisionsfrei. Kaufpreis 699.000,- €

Betz und Weber BauPartner **bodensee@betz-baupartner.de** **0751 – 996 990 99**

Antik – Edelmetall Ankauf

Seit über 25 Jahren

wir kaufen an:
Gold: Schmuck, Zahngold, Münzen, Barren
Silber: Schmuck, Münzen, Besteck
Militaria: Orden, Uniformen usw.

Fa. Droste
88662 Überlingen – Mühlenstraße 3
Tel: 07551 – 600 63 18
Öffnungszeiten: Montag – Freitag von 10^{30} - 12^{30} und 14^{30} - 17^{30} Uhr

---

Nachhilfe
Kl. 4 bis zum Abi
Ma, De, Eng. sehr preiswert.
(gewerblich) 015792463601

Firma Strobel
Umzüge - Entrümpelungen

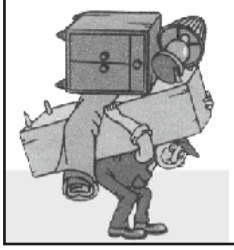

K. Abicht
Geschäftsinhaberin
In der Breite 19
78354 Sipplingen
Telefon 0 75 51 / 94 83 39
Telefax 0 75 51 / 94 53 89
Mobil 0162 / 1 86 47 16
umzuege-strobel@t-online.de

Primo-Verlag Anton Stähle GmbH & Co. KG
www.primo-stockach.de • www.myeblättle.de
PRIMO Verlag | Druck | Service

Gesucht: Haus in Naturlage

von Ehepaar mit sicherem überdurchschnittlichen Einkommen langfristig zu mieten. 1.000 € Prämie, wenn Ihr Tipp zum Vertrag führt.
Tel. 08772/8038554 | E-Mail: info@prodignitas24.de

Junger Mann, feste Anstellung, Firma Villieber
sucht dringend kl. Single-Wohnung
bis 500,- € warm in Owingen.
Tel. 0162 198 99 05

Frank Jerneitz
KFZ-Handel & Reparatur

– Meisterbetrieb der KFZ-Innung
– An- und Verkauf von KFZ
– Ersatzteile
– TÜV + AU
– Klima-Service
– Gas-Prüfung Caravan und Boote

Rengoldshauser Str. 5 · Überlingen · **07551 - 63774** · www.auto-jerneitz.de

Containerservice

WÖRNER

DEKRA Certification

•Container 5 - 40m³
•Bauschuttrecycling
www.wörner-gmbh.com

0 75 51/41 30
www.woerner-gmbh.net

Entsorgungsfachbetrieb

Baumstumpffräsen
Wir entfernen Wurzelstöcke, Busch-/Heckenwurzeln
Neu Schmalspur Rekultivierungsfräse
H. Meister 07771/61048 Mobil 0151/61122161

www.sv-syrbius.de
...damit Sie wissen was Ihre Immobilie wert ist!
Dipl.- Ing. Isabel Syrbius
freie Grundstückssachverständige
Telefon 07551 947 2670

Schülerhilfe!
Das Original. Seit 1974.
Prüfungsvorbereitung
• Intensive Vorbereitung für Abi und Mittlere Reife
Markdorf • Am Stadtgraben 25 • Tel. 07544 - 966 89 55
Überlingen • Joh. - Kraus - Str. 3 • 07551 - 309 16 10
Jetzt kostenlos beraten lassen!
Weitere Informationen: www.schuelerhilfe.de

Kundendienst für Haushaltsgeräte
Waschmaschinen, Herde, Trockner, Spül- und Bügelmaschinen, Kühlgeräte, Kleingeräte

ELEKTRO KLENK
Reparaturdienst und Elektroinstallationen

88662 Überlingen
Brunnenstraße 6a, Telefon (07551) **58 13**
7.30 - 9.00 Uhr persönlich erreichbar, ab 9.00 Uhr Anrufbeantworter

NEU * NEU * NEU
K5 Automatenbistro für Firmen – gerne stellen wir Ihnen unser Konzept vor. Frischmenüs zum Selbsterhitzen, geliefert an Ihre Büro- oder Haustür.
Fragen Sie nach unserem aktuellen Menüplan.
K5 Catering & Feinkost
Am Riedweg 30 • 88682 Salem/Neufrach
Telefon 0 75 53 / 2 19 49 50
Email: bestellung@k5catering-feinkost.de

Gemeinde Sipplingen

Mitarbeiter/in für den Gemeinde-Bauhof (m/w/d)

Die Gemeinde Sipplingen (2.100 Einwohner) ist „die Perle am Bodensee", eine der schönsten Gemeinden direkt am Nordufer des Bodensees. Eine herrliche Landschaft und ein gesunder Tourismus prägen den Ort, ein historischer Ortskern das Erscheinungsbild.

Die Stelle eines/einer Mitarbeiter/s/in für den Gemeinde-Bauhof (m/w/d) ist ab dem 01.03.2020 neu zu besetzen.

Zum Aufgabenschwerpunkt gehören u. a. die folgenden Tätigkeiten:

- Unterstützung und Vertretung des Bauhofleiters
- Straßenunterhaltung und -reinigung einschl. Beschilderung und Markierung
- Winterdienst/Verkehrssicherung
- Pflege und Unterhaltung der gemeindlichen Grünanlagen mit Gehölzpflege, Spielplätze, Brunnen-/Quellenanlagen usw.
- Unterhaltungsarbeiten an öffentlichen Anlagen/Friedhof, Gebäuden und Einrichtungen
- Unterhaltung und Pflege von Wanderwegen
- Pflege und Wartung der Kfz-Technik und der vorhandenen Maschinen und Geräte

Sie bringen mit:

- eine abgeschlossene Berufsausbildung in einem handwerklichen Beruf oder aus dem Bereich der Fahrzeugtechnik
- Besitz der Fahrerlaubnis der Klasse B/BE und T, wünschenswert Klasse C/C1 oder Bodenseeschifferpatent Motor (Kategorie A)
- Verständnis für technische und organisatorische Abläufe sowie selbstständiges und eigenverantwortliches Arbeiten
- Einsatzbereitschaft, auch außerhalb der üblichen Dienstzeiten sowie an Sonn- und Feiertagen
- Teamfähigkeit und Flexibilität
- Organisationstalent
- kommunikative und belastbare Persönlichkeit mit Durchsetzungsvermögen und Dienstleistungsmentalität

Wir bieten:

- einen sicheren Arbeitsplatz mit abwechslungsreichen Tätigkeiten in einem altersgemischten kleinem Team
- einen unbefristeten Arbeitsvertrag
- eine angemessene Einarbeitungszeit und Fortbildungsmöglichkeiten
- eine Vergütung nach EG 6 TVöD
- die üblichen Sozialleistungen im öffentlichen Dienst

Ihre aussagefähige und vollständige Bewerbung senden Sie bitte bis zum **24.01.2020** an das Bürgermeisteramt Sipplingen, Jahnstr. 5, 78354 Sipplingen oder per E-Mail (bitte alle Unterlagen in einer pdf-Datei) an: gemeinde@sipplingen.de

Weitere Auskünfte erhalten Sie telefonisch von der Fachbereichsleiterin Finanzen, Frau Sabrina Girrbach unter Tel.: 07551/8096-25.

HAUSHALTSHILFE

Tanja Zatti - Dienstleistungen

DIE PROFIS
IM BEREICH HAUSHALT

Kontakt: 0151 70 510 550 • 0 75 51 / 8 32 94 99
haushaltsprofi.tz@gmx.de

HOLZBAU EGGER OHG
- Holzhäuser - Energieberatung
- Einblasdämmung - Sanierungen
- Neubau - Umbau - Restauration

Kirchstraße 14B 88690 Uhldingen
Tel.: 07556-6114 Fax: 07556-5338
DAS MASSIVHOLZHAUS
Holzbau neu definiert.
www.holzbau-egger.de
kontakt@holzbau-egger.de

Staufen darf nicht zerbrechen!
staufenstiftung.de
Stiftung zur Erhaltung der historischen Altstadt Staufen
identis.de

OPEL-SERVICE & VERKAUF
FÜR ALLE, DIE IHREN OPEL NUR IN GUTE HÄNDE GEBEN.

AUTOCENTER KLAUS GMBH
Autorisierte OPEL-Vertragswerkstatt

- Garantie-Kulanzarbeiten
- Wartung, Reparatur, Original Ersatzteile
- Reifendienst, Rädereinlagerung
- Unfallinstandsetzung, Scheibenreparatur
- 24h Abschleppdienst, Pannenservice
- TÜV- & AU-Abnahme täglich
- Ersatzfahrzeug, Hol- & Bring-Service
- Verkauf: Neuwagen, Dienst-, Jahres- & Gebrauchtwagen

SERVICE & VERKAUF

Oberriedweg 9 - 13a
88662 Überlingen
info@autocenter-klaus.de
Tel.: 0 75 51-95 20-0
Fax: 0 75 51-95 20 10
www.autocenter-klaus.de

DCS, ÜB

DACIA

Jubiläumsmodell inkl. WKR !!!

1.889,-EUR Preisvorteil

Dacia Duster Comfort TCe 115 2WD
schon ab
15.295,– €*

3 Garantie Jahre oder 100 000 km
Je nachdem, welcher Fall zuerst eintritt

Dacia Duster SCe 115 2WD, inkl. Winterkompletträder, Fahrzeug mit Kurzzulassung, Benzin, 84 kW: Gesamtverbrauch (l/100 km): innerorts: 8,0; außerorts: 5,8; kombiniert: 6,6; CO_2-Emissionen kombiniert: 156 g/km; Energieeffizienzklasse: E. Dacia Duster: Gesamtverbrauch kombiniert (l/100 km): 8,7 – 4,1; CO_2-Emissionen kombiniert: 145 – 108 g/km, Energieeffizienzklasse: E – A (Werte nach Messverfahren VO [EG] 715/2007)

Besuchen Sie uns im Autohaus. Wir freuen uns auf Sie.

Autohaus Canic
AUTOHAUS CANIC GMBH
DACIA VERTRAGSHÄNDLER
RENGOLDSHAUSER STR. 2 • 88662 ÜBERLINGEN
TEL.: 07551/937638-0 • WWW.CANIC.DE

*Unser Barpreis. Der günstigste Dacia Duster gemäß Hersteller schon ab 11.790,– € UPE zzgl. Überführung. Abb. zeigt Dacia Duster Prestige mit Sonderausstattung.

Staubsaugerservice für „Vorwerk"
- Reparaturen
- gebrauchte Sauger mit Garantie
- Verbrauchsmaterialien, Staubsaugerbeutel usw.

Hans-Peter Meder | Tel. 0 75 75 / 14 13

Brennholz-Holzbriketts + Holzpeletts
mit Zufuhr zu verkaufen
www.benz-holz.de • 0170 2878267

NICHT VERPASSEN! ANZEIGEN-ANNAHMESCHLUSS FÜR DIE **AUSGABE OWINGEN**:
mittwochs um 15:00 Uhr an anzeigen@primo-stockach.de
Bei **Kombinationen, Landkreisen und Wirtschaftsräumen** muss Ihr Anzeigenauftrag spätestens **donnerstags in der Vorwoche um 9 Uhr** im Primo Verlag eingehen.

2020 WIRD IHR GLÜCKSJAHR

Es fängt schon gut an: 25%* Rabatt

auf Ihre ersten Anzeigenschaltungen im Januar

25%* Rabatt auf Ihre ersten Anzeigenschaltungen im Januar

Die Feiertage sind vorbei und das Geschäftsleben kommt wieder in Fahrt. Starten auch Sie mit neuem Schwung in das Neue Jahr. Ihre rabattierten Anzeigen im „Blättle“ bringen Ihren geschäftlichen Erfolg auf Touren. **Na? Fühlt sich Ihr Glücksjahr schon gut für Sie an?**

Unsere Aktion gilt vom 3.1. - 31.1.20 in den Kalenderwochen 2, 3, 4 und 5.

Es gelten unsere AGB (siehe www.primo-stockach.de) und unsere aktuellen Preislisten für Gewerbetreibende und Werbeagenturen (gültig ab 1. Januar 2020). *Um in den Genuss dieser Aktion zu kommen liefern Sie bitte Ihre druckfähigen, fertigen Anzeigenvorlagen (Daten) bis donnerstags, 9 Uhr in der Vorwoche. Ebenfalls bitten wir um die Abbuchungserlaubnis, andere Zahlungsmethoden sind ausgeschlossen. Alle bestehenden Rabatt-, Abschluss- und Skontovereinbarungen mit unserem Verlag sind außer Kraft gesetzt. Jedoch wird das mm-Volumen Ihrem Kundenkonto gutgeschrieben. Farbzuschläge sind nicht rabattier-fähig.

PRIMO
Verlag | Druck | Service

PRIMO-Verlag Anton Stähle GmbH & Co. KG

0 77 71 93 17-11
0 77 71 93 17-40
anzeigen@primo-stockach.de
www.primo-stockach.de

BOMMER

electroplus

Kompetent, fair, verbindlich.

Großer Neujahrs-Lagerabverkauf bei Bommer!

Rabatt auf die gesamte Elektrokleingeräte-Lagerware

(außer Smeg, gültig bis 31.01.2020)

electroplus Bommer
Nußdorfer Straße 101, 88662 Überlingen, Tel. 07551/8005-30

Weitere Infos unter www.bommer.de

MATRATZEN - MÖBEL-BETTEN - FELLE

STENGELE-OWINGEN

88696 OWINGEN Tel: 07551/9499-0

Matratzen - Lattenroste - Nackenkissen- Zudecken-Kopfkissen-Felle
Naturholzmöbel 100%vollmassiv:Betten-Schränke-Tische-Stühle..

www.Stengele-Owingen.de

HOLZBAU SCHMÄH

SCHÜTZENSTR. 5
MEERSBURG
FON 07532-6110

Tag der offenen Tür im Rebmannshaus / Eckteil 24
18.01.2020 in Sipplingen

Besichtigungstermine:
14.30 / 15.30 / 16.30 Uhr

Führungen mit Restaurator und Zimmermeister Sebastian Schmäh
Anmeldung unter: geiger@holzbau-schmaeh.de

Hospizgruppe Überlingen e.V.

Wir begleiten schwerstkranke und sterbende Menschen. Unsere Mitarbeiterinnen und Mitarbeiter sind dafür eigens ausgebildet.

Wir begleiten ehrenamtlich.

Tel. 07551/60863 • E-Mail info@hospizgruppe-ueberlingen.de

www.Geiger-Balkone.de

Geländer - Verkleidungen - Materialverkauf
Ahausen • Tel. 07544/2262 • Fax 07544/2412

Bei uns kommen selbst die Kleinen ganz groß raus.

BOMMER
Tanken & Waschen

Mitarbeiter/-in in Teilzeit gesucht!

Wir suchen für unsere Waschanlage, überwiegend samstags und als Urlaubsvertretung, einen Mitarbeiter/-in auf Teilzeitbasis (technisches Verständnis ist von Vorteil). Gerne nehmen wir auch Bewerbungen von Rentnern/-innen entgegen.

Ihre Aufgaben sind:

- Durchführung der manuellen Vorwäsche der Fahrzeuge
- Kassieren der Fahrzeuge
- Überwachung der Anlagenmechanik

Wir freuen uns auf Ihre schriftliche Bewerbung per Post oder per Mail an tanken@bommer.de z.Hd. Herrn Michael Heilig.

Bommer GmbH, Rengoldshauser Straße 12, 88662 Überlingen

Weitere Infos unter www.bommer.de

B Laufsteg

die Boutique am Bodensee

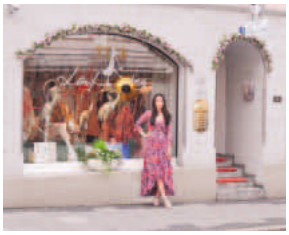

Aktuelle

DESIGNER MODE

by Jennifer Tunnat
Modedesignerin
Stylistin
Maßschneiderin

ÜBERLINGEN
FRANZISKANERSTR. 4

MO - FR: 10-18 UHR, SA: 10-17 UHR
WWW.LAUF-STEG.DE

Klasse statt Masse!
Mode von Laufsteg ist individuell, einzigartig, exklusiv, attraktiv, hip ...

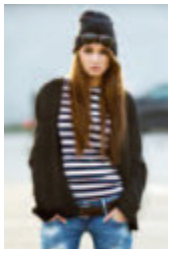

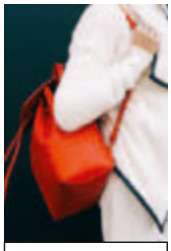

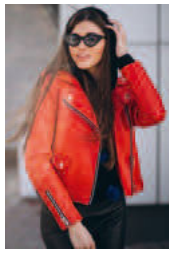

Wow eine solche Boutique in Überlingen

Donatella U.
München

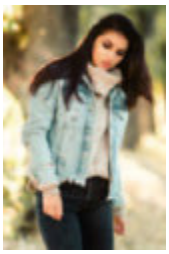

Sie suchen ein Geschenk?
Ein Geschenkgutschein von Laufsteg ist orginell und kommt immer gut an!